WHEN TRUST MATTERS

RC Rapport

TARRERIAS BONJEAN - Siège Social & Site de Pommier

Certification du Système de Management
ISO 14001:2015, ISO 9001:2015

Date d'audit	2025/07/21 - 2025/07/24
Numéro de projet	PRJC-234350-2010-MSC-FRA
Responsable d'audit	Didier Vallier
Prepared By	Didier Vallier
Reported date	2025/09/02

Sommaire

Introduction 3

Généralités 4

Résultats des Domaines Prioritaires 5

Autres résultats 6

Constatations d'audit et conformité 7

Conclusions 8

Annexe A - Déclarations de l'auditeur 9

Annexe B - Traitement des Non-Conformités 10

Autres annexes :

- Audit Plan

Introduction

Ce rapport résume les résultats et les conclusions de l'audit. Cet audit constitue une étape du processus de certification afin d'obtenir ou de maintenir la certification du Système de management. L'objectif principal de cet audit est de déterminer la conformité du système de management par rapport à la norme et d'évaluer son efficacité afin de s'assurer que l'entreprise est capable d'atteindre ses objectifs et de répondre aux exigences légales, contractuelles et réglementaires applicables.

DNV

DNV est une société mondiale de services dans le management de la qualité et des risques. Porté par son objectif de préserver la vie, les biens et l'environnement, DNV aide les entreprises à améliorer la sécurité et la durabilité de leurs activités. DNV est leader en fourniture de services de classification. Depuis nos origines remontant à 1864, notre présence est aujourd'hui mondiale. Opérant dans plus de 100 pays, nos professionnels oeuvrent pour que nos clients contribuent à rendre le monde plus sûr, plus ingénieux et plus durable.

En tant qu'acteur majeur de la certification au niveau monde, DNV aide les entreprises à assurer la performance de leur organisation, de leurs produits, de leurs personnels, de leurs installations et de leurs chaînes d'approvisionnement à travers la certification, la vérification, l'évaluation et la formation. Nous délivrons également un support approfondi et pragmatique aux grandes entreprises leur permettant d'élaborer des stratégies de développement durable efficaces. En partenariat avec nos clients, nous construisons des performances durables et aidons à créer la confiance des parties prenantes.

Généralités

Portée de certification

C653068(Issued/Current) - ISO 9001:2015:
Conception, fabrication, vente et négoce d'articles de coutellerie et arts de la table, et sous-traitance industrielle.

C653068(Draft) - ISO 9001:2015:
Conception, fabrication, vente et négoce d'articles de coutellerie et arts de la table, et sous-traitance industrielle.

C653069(Issued/Current) - ISO 14001:2015:
Fabrication, vente et négoce d'articles de coutellerie et arts de la table, et sous-traitance industrielle.

C653069(Draft) - ISO 14001:2015:
Conception, fabrication, vente et négoce d'articles de coutellerie et arts de la table, et sous-traitance industrielle.

Entité légale accréditée

ISO 9001:2015:RvA
DNV Business Assurance B.V.
Zwolseweg 1, 2994 LB, Barendrecht, Netherlands

ISO 14001:2015:RvA
DNV Business Assurance B.V.
Zwolseweg 1, 2994 LB, Barendrecht, Netherlands

Déclaration de Confidentialité

Le contenu de ce rapport, ainsi que toutes les notes prises durant cet audit, sont traités de manière strictement confidentielle et ne seront divulgués à aucune autre tierce partie sans accord préalable écrit du client, sauf aux autorités d'accréditation compétentes lorsqu'elles l'exigent.

Limite de responsabilité

Un audit de système de management est basé sur la vérification d'un échantillon d'informations disponibles. Par conséquent, les résultats de l'audit comportent un élément d'incertitude, l'absence de non-conformités ne signifie pas qu'elles n'existent pas. Avant l'attribution ou le renouvellement de la certification, ce rapport est également soumis à une revue interne indépendante de DNV qui peut en affecter le contenu et les conclusions. Une revue interne indépendante est également effectuée en cas de non-conformités majeure(s) détectée(s) au cours d'un audit périodique ce qui peut affecter la conclusion et le suivi initialement indiqués.

Résultats des Domaines Prioritaires

Domaines Prioritaires 1

La consommation énergétique

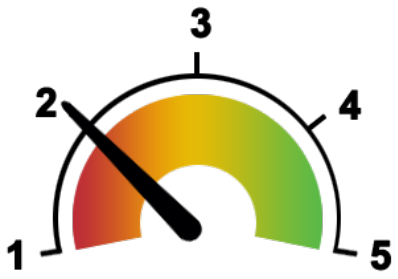

Bas | Niveau de maîtrise | Haut

Points forts

- Evaluation de l'empreinte carbone par l'intermédiaire d'une filiale EDF
- des moyens de comptage sont déployés pour mesurer les principaux usage énergétiques (à compléter au niveau du laser)
- Des bonnes pratiques sont en place comme la récupération de chaleur l'hiver au niveau du laser

Principaux points d'amélioration

- Le sujet mériterait d'être développé dans la politique QE en étant plus volontariste que le seul suivi qui est évoqué
- Pas de définition formelle d'objectif de réduction de consommation
- Le groupe froid qui représente le plus fort usage énergétique n'est pas identifié dans l'analyse environnementale
- Le domaine énergie semble relativement incomplet dans la veille réglementaire (ex décret tertiaire)
- le sujet énergie n'est pas encore intégré à la revue du processus Production- celà permettrait de mener des analyses sur les consommations, les usages et améliorations potentielles

Autres résultats

Points principaux observés durant l'audit non inclus dans les domaines prioritaires

Points forts

- Très bon leadership de la direction et engagement constant dans l'innovation pour rester compétitif
- L'entreprise sait faire évoluer son savoir faire dans ce métier de tradition pour intégrer les nouvelles technologies, y compris dans le domaine de la logistique
- A tous les niveaux l'implication du personnel a pu être vérifiée et confirmée
- La créativité avec des ressources en design dynamiques permet d'élargir l'offre
- Les moyens donnés en termes d'investissements en équipements industriels, au niveau des infrastructures logistiques (plateforme) et IT à venir sont à souligner si l'on considère la taille de l'entreprise (PME).
- Ces moyens permettent à l'entreprise d'adresser une large diversité des marchés et des produits (grande distribution, marchés nationaux militaires, arts de la table haut de gamme, fournisseur de couteliers "artisanaux"...). elle a su garder, développer une grande agilité et les résultats financiers sont là!

Principaux points d'amélioration

- Donner davantage de sens au système pour gagner en efficacité,
- Creuser l'analyse formelle des enjeux de l'entreprise, adapter la politique, les objectifs et plans d'actions en découlant ainsi qu'une détermination des risques et opportunités plus structurées
- Ceci devrait permettre notamment de développer l'approche factuelle pour la prise de décision
- Les moyens pour assurer la veille réglementaire et l'évaluation de conformité sont à renforcer.

Constatations d'audit et conformité

Nombre de Non-Conformités (NC) identifiées lors de cet audit	**6**
Nombre de NC Cat. 1 (Majeure):	0
Nombre de NC Cat. 2 (Mineure):	6
Nombre d'Observations identifiées lors de cet audit	**5**
Nombre d'Opportunités d'Amélioration identifiées lors de cet audit	**0**
. L'état des actions correctives liées au traitement des non-conformités identifiées lors du précédent audit a été revu. **Nombre de non-conformités du précédent audit non clôturées**	**0**

Notes

1. Pour le détail des Non-Conformités, Observations et Opportunités d'Amélioration voir le fichier des constatations
2. Voir la définition des constats en Annexe B

Conclusions

Overall Audit

- L'audit a été réalisé entièrement sur site
- Les principaux objectifs de l'audit ont été atteints et le programme d'audit a été respecté sans changements majeurs.
- Les conclusions ainsi que les écarts ont été présentés, discutés et acceptés lors de la réunion de clôture.
- Il n'y a pas de changements majeurs affectant le système de management depuis le dernier audit.
- A l'exception des constatations mentionnées dans la "Liste des Constatations", et en considérant le principe d'échantillonnage, le système de Management est considéré comme efficace et conforme aux exigences de la norme.
- Le responsable d'audit recommandera l'entreprise pour la (re)certification quand toutes les actions correctives afférentes aux Non-Conformités auront été revues et acceptées.
- Les corrections immédiates ainsi que les actions correctives nécessaires doivent être mises en œuvre par l'entreprise. Voir la partie « Traitement des Non-Conformités » (Annexe A).
- Selon les conditions de traitement des constatations, l'organisme doit répondre de manière satisfaisante aux non-conformités dans les délais fixés par le responsable d'audit: 08 septembre 2025
- Bien que ce ne soit pas une obligation, le responsable d'audit recommande que les observations soient également examinées.
- Du fait des résultats positifs de cet audit, il n'est pas nécessaire de conduire un audit de suivi.

- La pertinence de la portée de la certification (et de ses limites) a été évaluée en tenant compte de facteurs tels que la structure organisationnelle, les sites, les processus et les produits / services. La conclusion est que la portée de certification doit être modifiée pour les raisons suivantes : il n'y a pas de raison que le libellé du certificat ISO 9001 soit différent du certificat ISO 14001. La conception est à prendre en compte et est prise en compte en ISO 14001. reformulation du périmètre du certificat ISO 14001
- L'audit n'a pas mis en évidence d'éléments significatifs pouvant impacter le Programme des Audits Périodiques du cycle de certification en cours.
- En considérant les facteurs pertinents tels que le nombre d'employés, la localisation géographique, les processus, les produits et le niveau de complexité de l'entreprise, l'équipe d'audit conclut qu'il n'est pas nécessaire de réviser les durées d'audit.
- En considérant l'évaluation des facteurs pertinents tels que les processus mis en oeuvre et le système de management mis en oeuvre sur chacun des sites, la conclusion est que l'organisation n'est pas éligible pour une approche d'échantillonnage de sites. Cela est dû aux raisons suivantes: 2 sites font parties du périmètre de certification avec des activités différentes. Ils sont audités à chaque audit

Annexe A - Déclarations de l'auditeur

Overall Audit

Elements vérifiés de la norme	Preuve objective et résultat
Efficacité du processus de Revue de Direction	Le compte-rendu de la Revue de Direction du 16 juin 2025 et les documents associés ont été évalués. Aucune non-conformité relative aux exigences de la norme n'a été identifiée.
Efficacité du processus d'audits internes	Le programme d'audits internes pour la période 2024/2025 ainsi que les rapports afférents ont été évalués. Aucune non-conformité relative aux exigences de la norme n'a été identifiée. planning d'audit LIS-AMC-31-2 - planification annuelle - 2024: 3 audits processus réalisés - sur le 1er semastre 2025, 11 audits internes réalisés notamment pour former la chargée de mission QSE 2 audits ont été réalisés par 1 auditeur externe - Ex audit du processus Environnement réalisé le 02 juin par M GOUTAY (société SETFORGE) - 4 Points senbibles traités dans l'outil d'amélioration continue SYLOB audit conception lié à la production (R2) le 29 avril 2025 - NC sur la mise à jour doumentaire.
Efficacité des processus de traitement des non-conformités (y compris les incidents et les réclamations des clients et/ou des parties prenantes)	Les enregistrements des non-conformités, y compris les corrections correspondantes, l'analyse des causes et les actions correctives, ont été évalués. Le processus est considéré

	comme efficace et aucune non-conformité aux exigences de la norme n'a été identifiée. Les enregistrements suivants ont été évalués pour servir de base à la conclusion : Environnement: rapport d'inspection DREAL du 19/02/2029: 1 écart concernant la gestion des déchets, action corrective enregistrée Réclamantions clients: 316 réclamations en 2024 soit 140 ppm (RC/produits vendus) , en 2023, idem et 2022: 170 ppm ex Réclamation liée à la garantie d'un couteau Evercut (consommateur) - 4305 ou n° 4299 - perte de vis sur couteau.
Efficacité du processus de détermination et de traitement des risques et des opportunités pertinents pour le système de management	Le processus est considéré comme efficace et aucune non-conformité aux exigences de la norme n'a été identifiée. Cette conclusion est basée sur des entretiens avec les responsables concernés et sur la vérification des activités et des enregistrements suivants : Parties intéressées: liste des attentes LIS- MAN- 3- 0 du 06/03/2028 ex demande empreinte carbone du client Auchan en 2023 Diagnostic RSE du groupe Leclerc. Risques et opportunité DOC-MAN 14-0 - Processus Management - revu le 01/07/2024 Enjeux Externes/internes: LIS-MAN-12-0 - SWOT - 2018

Efficacité des processus de définition des objectifs, de planification des actions et d'évaluation de l'avancement et des résultats	Le processus est considéré comme efficace et aucune non-conformité aux exigences de la norme n'a été identifiée. Cette conclusion est basée sur des entretiens avec les responsables concernés et sur la vérification des enregistrements suivants : Politique Qualité environnement du 18 oct 2024 Maitriser les consommations et rendements Energétiques, + augmenter l'efficacité énergétique Objectifs déclinés au niveau de chacun des processus: Taux de réclamation Outdoor: objectif <0,1% - résultat 2024: 0,08% mais alerte sur Q1 2025 - dérive liée au manque de spécification client. Grande distribution: obj < 500 ppm résultat 2024: 140 ppm - 50% env provenant des produits sourcés
Efficacité du système de management pour garantir que l'organisation est en mesure de satisfaire aux exigences légales et contractuelles applicables	Les processus visant à garantir le respect des exigences sont considérés comme efficaces et conformes aux exigences de la norme, à l'exception des points mentionnés dans la liste des constatations. La conclusion est basée sur des entretiens avec le personnel concerné et sur la vérification des enregistrements suivants : Abonnement à l'organisme APORA pour la règlementation environnement. sur 2024, le site déclare avoir reçu 10 textes, dont 8 applicables - 2 étaient toujours en cours d'analyse en mai 2025 - 0 NC dans le tableau 370 +135 texte

	identifiés, 252 sont applicables, 0 NC identifiés. ceci étant les dispositions pour la réévaluation périodique ne sont pas en place - cf NC
Vérification effective de l'utilisation des marques de certification et des références à la certification	Les marques de certification ne sont pas utilisées par le client.
Complément pour la certification multi-sites basée sur une approche d'échantillonnage des sites : Efficacité de la capacité et de l'autorité de l'unité centrale à collecter et à analyser les données clés de tous les sites afin de prendre les mesures appropriées en cas de besoin.	L'organisme n'est pas éligible à l'approche par échantillonnage du fait que seuls 2 sites font partie du périmètre et sont audités chaque année

Annexe B - Traitement des Non-Conformités

Définition des constatations

Non-Conformité Majeure (Catégorie 1)
Non-conformité qui affecte la capacité du système à atteindre les résultats escomptés.

Une non-conformité peut être considérée comme majeure dans les cas suivants :

- Doute significatif sur l'efficacité des processus, ou sur les produits/services à satisfaire aux exigences.
- Ensemble de non-conformités mineures toutes relatives à une même exigence de la norme, qui démontrent une défaillance du système.

Non-Conformité Mineure (Catégorie 2)
Non-conformité qui n'affecte pas la capacité du système à atteindre les résultats escomptés.

Observation
Une observation n’est pas une non-conformité, mais pourrait le devenir si la situation perdure; ou une situation existante sans preuve suffisante pour constituer une non-conformité.

Opportunités d’Amélioration
Les opportunités d’amélioration sont des suggestions relatives à des domaines et/ou processus de l’entreprise qui peuvent répondre au minimun requis par la norme mais qui pourraient être améliorés.

Conditions de traitement des Non-Conformités

Le délai normal pour répondre aux Non-Conformités est de 90 jours maximum suivant le dernier jour d’audit. Durant cette période les actions suivantes sont attendues de la part de l’entreprise:

- Action immédiate pour éliminer la situation non-conforme (si nécessaire pour la NC)
- Analyse des causes afin d’identifier les actions permettant d’éliminer la récurrence de la NC
- Mise en place des actions correctives et vérification de leur efficacité

- Rédaction des réponses dans le fichier des constatations et envoi au responsable d'audit avec les preuves documentaires pertinentes (lorsque nécessaire)

Dans le délai maximum et avant l'expiration du certificat, les conditions suivantes s'appliquent:

- NC Majeure : l'analyse des causes ainsi que les preuves de l'efficacité de la mise en place des actions correctives doivent être fournies.
- NC Mineure : De préférence, le traitement doit être le même que pour les NC Majeures. Toutefois, le responsable d'audit peut aussi accepter un programme de mise en place des actions correctives identifiées. L'efficacité des actions planifiées sera vérifiée au plus tard lors de l'audit suivant.

Il n'y a pas d'obligation de répondre formellement à une observation ou à une opportunité d'amélioration. Toutefois, afin de soutenir l'efficacité du processus, DNV recommande que les observations soient également prises en considération et que des réponses soient fournies.

DNV planifiera normalement un audit de suivi sur site lorsqu'une NC majeure est détectée. Pour une NC Mineure, une revue documentaire hors site est suffisante.

Des réponses insuffisantes aux Non-Conformité ou des actions correctives incomplètes peuvent être une raison de suspension ou de retrait du certificat.

Délai de réponse pour un audit de recertification
Quand le certificat expire avant le délai de 90 jours, un délai plus court doit être fixé afin d'assurer le renouvellement de la certification avant son expiration. Ceci afin d'en assurer sa continuité. Si le processus de certification n'est pas finalisé avant l'expiration du certificat en cours, celui-ci ne pourra en aucun cas être prolongé et il devra être suspendu jusqu'à la finalisation du processus.

ViewPoint

ViewPoint est notre communauté de clients composée de plus de 10 000 membres à travers le monde entier. Ils expriment et partagent leurs opinions sur des sujets d'actualité liés à la certification et à la performance durable de l'entreprise.
La participation est gratuite et tous les membres de ViewPoint ont un accès aux données et rapport de chaque sondage. Ils bénéficient également par la mise en réseau de l'accès à des modules de e-Learning, d'invitations à des webminars et des forums en ligne, et bien plus encore.

Voulez-vous devenir membre?

Join us here: https://www.dnv.com/assurance/viewpoint/viewpoint-application.html

Le saviez-vous?

Vous êtes à la recherche d'informations et de développements sur le marché de la certification et de la vérification ? Vous pouvez trouver plus d'informations sur notre site Internet et découvrir les initiatives et les services qui vous sont exclusivement proposés en tant que client de DNV.

Télécharger Grand Angle à partir de: https://www.dnv.com/assurance/broaderview/welcome-to-a-broader-view/

Les marques de certification de DNV et la charte graphique (Horizon Graphic) sont la propriété de DNV AS.
Tous droits réservés. © DNV 2025

ABOUT DNV

We are the independent expert in risk management and assurance. Driven by our purpose, to safeguard life, property and the environment, we empower our customers and their stakeholders with facts and reliable insights so that critical decisions can be made with confidence. As a trusted voice for many of the world's most successful organizations, we use our knowledge to advance safety and performance, set industry benchmarks, and inspire and invent solutions to tackle global transformations.

DNV is one of the world's leading certification, assurance and risk management providers. Whether certifying a company's management system or products, providing training, or assessing supply chains, and digital assets, we enable customers and stakeholders to make critical decisions with confidence. We are committed to support our customers to transition and realize their long-term strategic goals sustainably, collectively contributing to the UN Sustainable Development Goals.

www.dnv.com

© DNV 2025